

# 112學年南臺科技大學 EMBA 入學資格申請資料表

申請人：

公司名稱：

職稱：

日期：

——— 年 七 月            日

# 112學年南臺科技大學 EMBA(21屆)入學資格申請資料表

## 一、基本資料：

二吋照片	姓名		出生日期	民國	年	月	日	性別	<input type="checkbox"/> 男	<input type="checkbox"/> 女
			身分證字號							
	通訊地址	郵遞區號：								
	聯絡電話	(H):	(O):		行動電話：					
	E-MAIL									
學歷最高	學校名稱	科系		畢業狀況		起訖年月				
				<input type="checkbox"/> 畢業 <input type="checkbox"/> 肄業		年 月 至 年 月				
B 組報考資格		<input type="checkbox"/> 具有10年(含)以上工作年資及擔任4年(含)以上主管職務之企業負責人或經理人，工作上顯現出良好的管理績效或工作成果，需由任職公司予以推薦(每間公司每年以推薦兩名為限)。若申請人為企業經理人，應由任職企業對其在企業的貢獻或工作成果提供佐証。								
		<input type="checkbox"/> 公司(在台或國外設立登記之營利事業)資本額1000萬(含)以上或公司營業額一億以上，則工作年資得減2年。								
		<input type="checkbox"/> 個人事業或公益活動具有傑出表現者、在其專業領域具有卓越成就與具體工作事蹟並獲公正單位公開表揚者。(應具有管理領域專業性工作6年(含)以上工作經驗。若曾獲有國際級或國家級大獎者，需3年(含)以上工作經驗。)								
服務機構業務內容		年資計算以提送之佐証資料為原則								
工作經歷 (從現職回溯並標明起訖時間)	機構名稱	職稱	直接管理之人數(非管理職可免填)	工作起訖(年~月) (EX. 103. 03~105. 9)	年資(年)	工作內容簡述				
			人							
			人							
			人							
			人							
合計工作總年資		年 月								

二、自傳(五百字以內)：

三、學習計畫(讀書計畫)(五百字以內)：

四、工作經歷介紹(五百字以內)：

## 五、工作經驗證明書

填表日期：中華民國 111 年      月      日

姓 名	性 別	身分證字號	出生日期		最高學歷
			年 月 日		
服 務 部 門	職 稱	工作內容	到職年月日	離(調)職年月	服務年資
<input type="checkbox"/> 現仍在職 <input type="checkbox"/> 已離職					滿 年 月
<input type="checkbox"/> 現仍在職 <input type="checkbox"/> 已離職					滿 年 月

**※聲明事項**

該員確(曾)受雇於本機構，上列事項如有虛偽，願負法律責任。

機構名稱：

機構印信：

負責人：

地址：

電話：

(加蓋機關印信及機關負責人章)

**※填表說明**

一、請務必詳實填寫各欄位，並加蓋機構印信。

二、如任職於不同機構，請分別填寫之，勿填寫於同一份工作經驗證明書。

三、如服務機構已有制定表件可供利用，亦可替代本表。

# 、南臺科技大學 EMBA 招生推薦函

## 壹、申請人填寫部分

說明：此部分請申請人務必詳實填寫後，始交由推薦人填寫第貳部分。

姓名：\_\_\_\_\_（資格審申請人）

申請學校所別： EMBA（高階主管企管碩士班）      申請入學年度：112學年（EMBA21屆）

通訊地址：\_\_\_\_\_電話或 EMAIL：\_\_\_\_\_

## 貳、推薦人填寫部分

說明：本推薦函之目的，是協助本校管理學院碩士在職專班甄選委員瞭解申請者過去為人處事、待人態度、求學、研究或工作之狀況及未來發展潛能。您的寶貴意見將作為甄選作業的重要參考。此項資料列為機密，不對外公開。

一、姓名：\_\_\_\_\_服務單位及職稱：\_\_\_\_\_

二、您與申請人之關係：

任課教師（任課科目\_\_\_\_\_）

工作主管（單位\_\_\_\_\_）

其他：

三、申請人的求學或工作表現與同班級或同單位的其他人相比，為：

紮實深入    良好    尚可    有待加強    無從觀察

四、申請人的求學精神或工作態度如何？

認真嚴謹    良好    尚可    有待改善    無從觀察

五、申請人在擬申請就讀學科領域的研究潛力如何？

非常傑出    傑出    良好    尚可    無從觀察

六、請具體說明申請人主要優點或特殊成就。

七、對申請人的推薦意願如何？

極力推薦    推薦    勉予推薦    不推薦

推薦人（簽章）：\_\_\_\_\_日期：111年    月    日

## 七、其他特殊專長及成就證明書件(影本請附資料表後)

資格審申請人最高學歷畢業證書影本 (必要文件)

持有國家考試及格證書及技能檢定合格證書及證明文件(請附證書影本)

其他:

\*公司組織圖 (於公司組織圖中標示出申請人，如下圖範例)

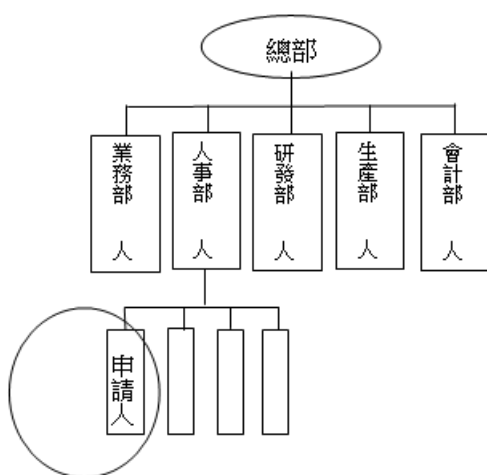

\*資本額 (請附商工登記表- 亦可由經濟部商業司-商工登記公示資料查詢系統列印出)

\*員工人數

■近三年的管理績效或工作成果。

■其他可證明工作成果的有利佐證